



Namn: _____

Klass: _____

Högtider

Det finns många högtider inom kristendomen.

I Sverige är många kristna högtider röda dagar i almanackan.

Det betyder att många är lediga från skola och jobb.

Söndagen är vilodagen inom kristendomen.

Då går en del kristna i kyrkan.



Påsk är den största högtiden.
Den firas i slutet av mars eller
i april.

Påskan firas för att minnas
Jesus sista dagar.

Påskdagen firas på den dag
då Jesus uppstod enligt
Bibeln.



Jul firas den 25 december till
minne av Jesus födelse.

Man förbereder sig för julen
under advent.

Det är de fyra veckorna före
jul.



Vardagsliv

Inom Kristendomen är det viktigt att älska både Gud och andra människor.

En del kristna ber.
När man ber försöker man ha kontakt med Gud.

På söndagar är det gudstjänst i kyrkan.
Då läser man texter ur Bibeln, ber och sjunger.



Korset

Korset är en symbol för kristendomen.

Det beror på att Jesus blev uppspikad på ett kors och dog.

Men Jesus uppstod från de döda och blev levande igen.

Därför betyder korset seger över döden inom kristendomen.

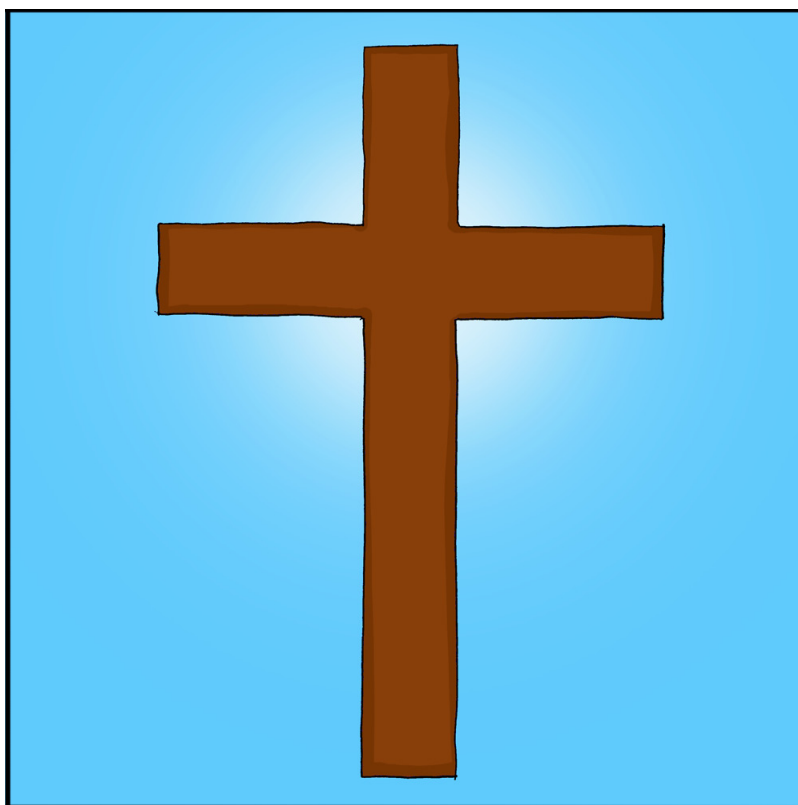

Kyrka

En kyrka är en byggnad där kristna firar gudstjänst.

I kyrkan finns ett altare.
Ett altare är ett slags bord.

Altaret är ofta täckt med en duk.
På altaret står det ljus och ibland blommor.

Prästen står vid altaret när han eller hon leder gudstjänsten.

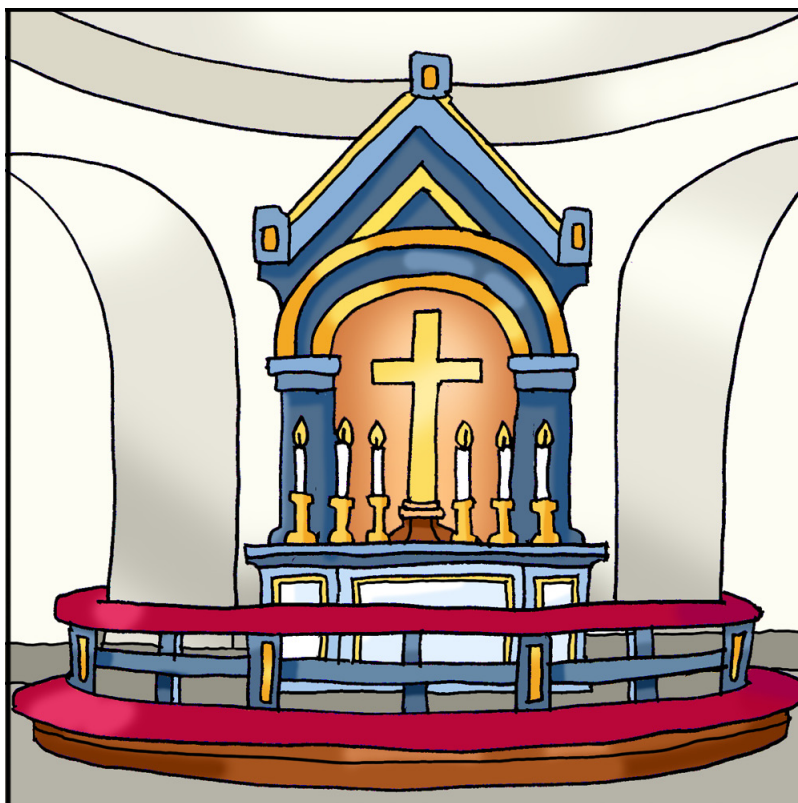

I många kyrkor finns det också en predikstol.

Där pratar prästen om det som står i Bibeln.
Det kallas att predika.

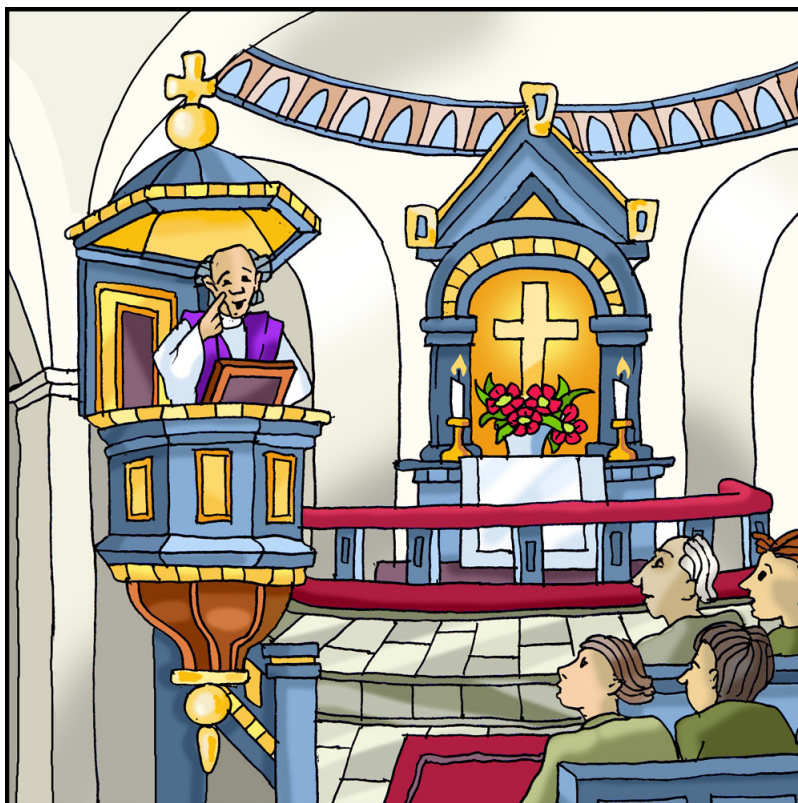

Om högtider

Skriv eller dra streck.

1. De kristnas vilodag. _____
2. Firas för att minnas Jesus sista dagar. _____
3. Firar Jesus födelse. _____
4. Dagen då Jesus uppstod enligt Bibeln. _____
5. De fyra veckorna före jul. _____

advent

jul

påsk

påskdagen

söndag

Om vardagsliv

Skriv eller dra streck.

1. Inom kristendomen är det viktigt att älska _____.
2. Att försöka ha kontakt med Gud kallas för att _____.
3. På söndagar är det gudstjänst i _____.

kyrkan

Gud

be

Vad hör till kyrkan?

Sätt kryss för det som hör till kyrkan.

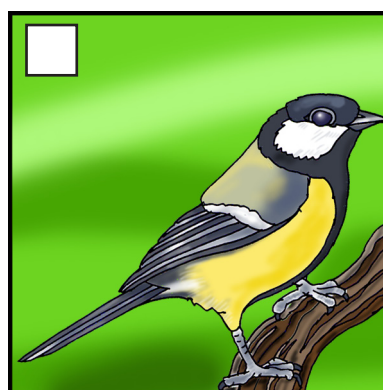
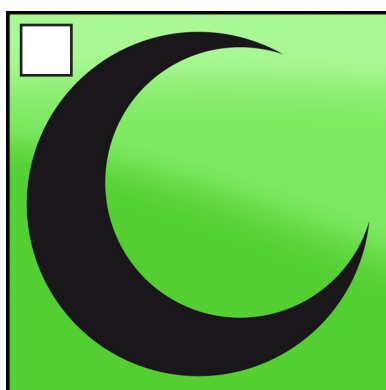
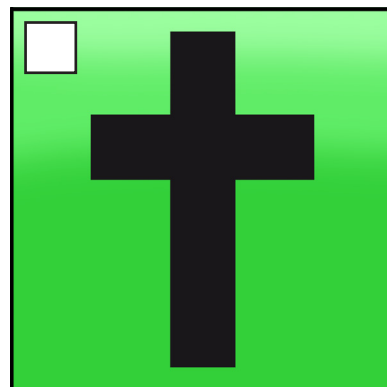
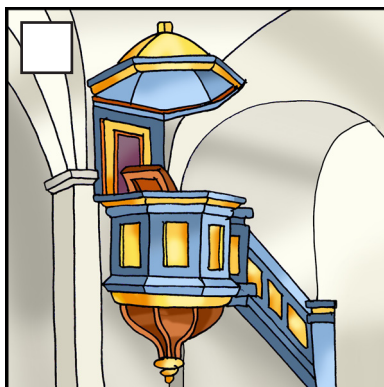
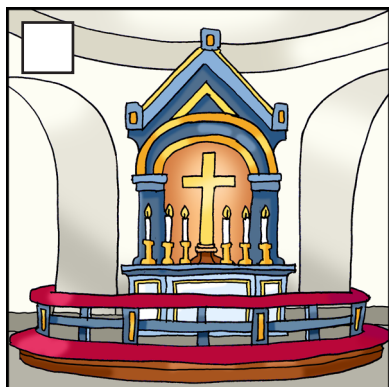

Om korset

Sätt kryss för korsen.

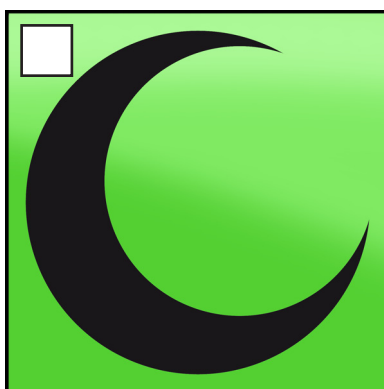
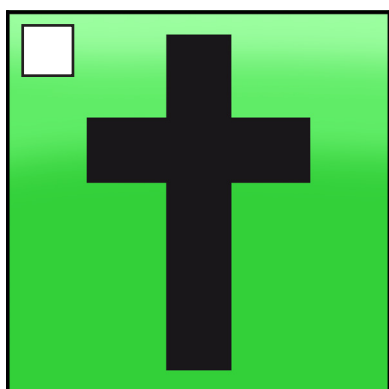

Vad hör till kristendomen?

Sätt kryss.

1. altare

2. Koranen

3. kors

4. kyrka

5. leksak

Vad är sant?

Sätt kryss.

1. Många kristna högtider är röda dagar i almanackan i Sverige.

2. I kyrkan finns det ett altare.

3. Jul är en kristen högtid.

4. Påsken firas för att minnas Jesus födelse.

5. Kristna firar gudstjänst i en moské.

6. Halvmånen är en symbol för kristendomen.